



ESCULTURA



MATRÍCULA PARA CURSAR ESTUDIOS DEL CICLO FORMATIVO DE GRADO  
SUPERIOR DE ARTES PLÁSTICAS Y DISEÑO.

# TÉCNICAS ESCULTÓRICAS

Nº de expediente:  CURSO 20 / 20

APELLIDOS
NOMBRE
DNI (pasaporte o tarjeta de residencia)
FECHA DE NACIMIENTO
TELEFONO FIJO
TELEFONO MOVIL
E-MAIL
DOMICILIO
LOCALIDAD
C.P.

Solicita matricularse en el ciclo formativo superior de **TÉCNICAS ESCULTÓRICAS**, en el curso y asignaturas siguientes:

MARCAR	PRIMER CURSO
<input type="checkbox"/>	Dibujo Artístico I
<input type="checkbox"/>	Dibujo técnico
<input type="checkbox"/>	Volumen I
<input type="checkbox"/>	Hº de la Escultura I
<input type="checkbox"/>	Formación y orientación laboral I
<input type="checkbox"/>	Inglés I
<input type="checkbox"/>	Aplicaciones informáticas
<input type="checkbox"/>	Materiales y tecnología
<input type="checkbox"/>	Proyectos escultóricos I
<input type="checkbox"/>	Taller de vaciado y modelado I
<input type="checkbox"/>	Taller de piedra I
<input type="checkbox"/>	Taller de madera I
<input type="checkbox"/>	Taller de metal I

MARCAR	SEGUNDO CURSO
<input type="checkbox"/>	Dibujo Artístico II
<input type="checkbox"/>	Volumen II
<input type="checkbox"/>	Hº de la Escultura II
<input type="checkbox"/>	Formación y orientación laboral II
<input type="checkbox"/>	Inglés II
<input type="checkbox"/>	Audiovisuales
<input type="checkbox"/>	Proyectos escultóricos II
<input type="checkbox"/>	Taller de vaciado y modelado II
<input type="checkbox"/>	Taller de piedra II
<input type="checkbox"/>	Taller de madera II
<input type="checkbox"/>	Taller de metal II
<input type="checkbox"/>	Aplicaciones informáticas
<input type="checkbox"/>	Prácticas en empresa: Técnicas escultóricas
<input type="checkbox"/>	Proyecto integrado: Técnicas escultóricas

¿Has agotado la cuarta convocatoria en algún módulo?	Sí	No
Especificar el módulo/s:		
¿Vas a solicitar alguna convalidación?	Sí	No
Especificar el módulo/s:		

En Murcia a \_\_\_ de \_\_\_ de 20\_\_

(Firma del interesado)

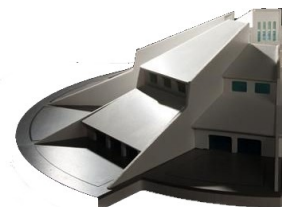



escuela de arte  
de murcia

85 años

Plaza del Pintor Inocencio Medina Vera, 2  
30007 Murcia  
Teléfono: 968 900 250 Fax: 968 248 203  
escueladeartemurcia.es



ESCULTURA



## **DOCUMENTACIÓN A ADJUNTAR JUNTO AL IMPRESO DE MATRÍCULA DE CICLOS FORMATIVOS DE GRADO SUPERIOR:**

- Resguardo de Ingreso en cuenta nº: ES56 3058 0361 3627 31000076 (archivo pdf, jpg, etc.)

De **CAJAMAR**, Oficina en C/ Marqués de los Vélez, 36 (esquina C/ Abenarabí) C.P. 30.008 Murcia. **El importe 1,12€ del Seguro Escolar.** (No lo abonarán los que ya lo tengan abonado por estar matriculado en otros estudios en el mismo curso académico (DEBERÁN APORTAR JUSTIFICANTE con CONCEPTO SÓLO NOMBRE Y APELLIDOS), y los que sean mayores de 28 años).

## **DOCUMENTACIÓN A PRESENTAR SOLO POR LOS QUE NO HAYAN SIDO ALUMNOS DEL CENTRO EN EL CURSO ACADÉMICO ANTERIOR:**

- Imagen DNI (archivo pdf, jpg, etc.)
- 1 fotografía tipo carnet con el nombre (archivo pdf, jpg, etc.)

Autorizo  No autorizo  a la Escuela de Arte de Murcia a la realización de fotografías y vídeos de mi trabajo y mi persona para su posterior difusión en la web del centro y en los perfiles de redes sociales oficiales del mismo, respetando la legislación correspondiente a los derechos de autor y derecho a la imagen propia. Estas publicaciones tendrán un fin exclusivamente divulgativo y en ningún caso lucrativo, y podrán usarse mientras el alumno o ex alumno no manifieste directamente por escrito a la Dirección del centro su oposición.

## **MATERIAL MÍNIMO NECESARIO EN 1º CURSO C.F.G.S. TÉCNICAS ESCULTÓRICAS**

- herramientas de talla en Piedra: cinceles, gradina, maza (a principio de curso el profesorado dará especificaciones respecto a las herramientas específicas de talla)
- herramientas de talla en Madera: gubias, formón, maza de madera (a principio de curso el profesorado dará especificaciones respecto a las herramientas específicas de talla)
- ordenador portátil de gama media –i5 mínimo-

