



escuela de arte
de murcia

85 años

Plaza del Pintor Inocencio Medina Vera, 2
30007 Murcia
Teléfono: 968 900 250 Fax: 968 248 203
escueladeartemurcia.es



ILUSTRACIÓN



MATRÍCULA PARA CURSAR ESTUDIOS DEL CICLO FORMATIVO DE GRADO
SUPERIOR DE ARTES PLÁSTICAS Y DISEÑO.

ILUSTRACIÓN

Nº de expediente:

CURSO 20

/ 20

APELLIDOS
NOMBRE
DNI (pasaporte o tarjeta de residencia)
FECHA DE NACIMIENTO
TELEFONO FIJO
TELEFONO MOVIL
E-MAIL
DOMICILIO
LOCALIDAD
C.P.

Solicita matricularse en el C.F.G.S. de ILUSTRACIÓN en el curso y asignaturas siguientes:

MARCAR	PRIMER CURSO
	Formación y Orientación Laboral I
	Fundamentos de la representación y la expresión visual
	Inglés I
	Teoría de la imagen
	Representación espacial aplicada
	Dibujo aplicado a la ilustración I
	Historia de la ilustración I
	Medios informáticos I
	Proyectos de ilustración I
	Técnicas de expresión gráfica I

MARCAR	SEGUNDO CURSO
	Formación y Orientación Laboral II
	Inglés II
	Fotografía
	Dibujo aplicado a la ilustración II
	Historia de la ilustración II
	Medios informáticos II
	Producción gráfica industrial
	Proyectos de ilustración II
	Técnicas gráficas tradicionales
	Prácticas en empresa: Ilustración
	Proyecto integrado: Ilustración

¿El alumno ha agotado la cuarta convocatoria en algún módulo?	Sí		No	
Especificar el módulo/s:				
¿Vas a solicitar alguna convalidación?	Si		No	
Especificar el módulo/s:				

En Murcia a ____ de ____ de 20__

(Firma del interesado)

Nota: En el caso de solicitar convalidaciones debe presentar los certificados académicos pertinentes

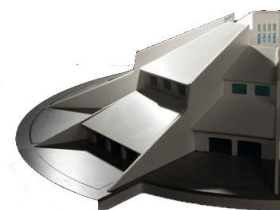



escuela de arte
de murcia

85 años

Plaza del Pintor Inocencio Medina Vera, 2
30007 Murcia
Teléfono: 968 900 250 Fax: 968 248 203
escueladeartemurcia.es

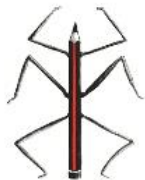

ILUSTRACIÓN



DOCUMENTACIÓN A ADJUNTAR JUNTO AL IMPRESO DE MATRÍCULA DE CICLOS FORMATIVOS DE GRADO SUPERIOR:

- **Resguardo de Ingreso en cuenta nº: ES56 3058 0361 3627 31000076 (archivo pdf, jpg, etc.)**

De **CAJAMAR**, Oficina en C/ Marqués de los Vélez, 36 (esquina C/ Abenarabí) C.P. 30.008 Murcia. **El importe 1,12€ del Seguro Escolar.** (No lo abonarán los que ya lo tengan abonado por estar matriculado en otros estudios en el mismo curso académico (DEBERÁN APORTAR JUSTIFICANTE con CONCEPTO SÓLO NOMBRE Y APELLIDOS), y los que sean mayores de 28 años).

DOCUMENTACIÓN A PRESENTAR SOLO POR LOS QUE NO HAYAN SIDO ALUMNOS DEL CENTRO EN EL CURSO ACADÉMICO ANTERIOR:

- **Imagen DNI (archivo pdf, jpg, etc.)**
- **1 fotografía tipo carnet con el nombre (archivo pdf, jpg, etc.)**

Autorizo No autorizo a la Escuela de Arte de Murcia a la realización de fotografías y vídeos de mi trabajo y mi persona para su posterior difusión en la web del centro y en los perfiles de redes sociales oficiales del mismo, respetando la legislación correspondiente a los derechos de autor y derecho a la imagen propia. Estas publicaciones tendrán un fin exclusivamente divulgativo y en ningún caso lucrativo, y podrán usarse mientras el alumno o ex alumno no manifieste directamente por escrito a la Dirección del centro su oposición.

MATERIAL MÍNIMO NECESARIO EN 1º CURSO C.F.G.S. ILUSTRACIÓN

- material para técnicas, dibujo y fundamentos de la representación y la expresión visual
- ordenador portátil con capacidad gráfica y programas
- tableta gráfica
- disco duro o pen drive
- escáner A4

